

平成30年度

伊勢神宮初詣と二見が浦見学

田中あきひで後援会旅行御案内

《ごあいさつ》

謹啓

師走に入り、何かとあわただしいこの頃ですが、皆様方にはご健勝にてお過ごしのことと御慶び申し上げます。

突然の衆議院解散、総選挙でした。引き続き私共自民党に政権を委ねていただきました。謙虚に丁寧に進めていかなければなりません。京都府下では1区から6区迄全員当選させていただきました。国、府、市、がしっかり連携し、皆様方の負託にこたえてまいりますので更なる御指導、御支援をお願い申し上げます。

新年の平安を願い、恒例の伊勢神宮初詣をさせていただきます。
一人でも多くの御参加をお待ち申し上げ、ごあいさつと致します。

謹白



京都市議員 田中あきひで

京都市議員 田中あきひで

旅行日 平成30年1月14日(日)
 会費 大人 9,000円
 小人 5,000円(4歳以上小学生まで)
 昼食 鳥羽・海鮮割烹末広亭(ビール付)
 申込 平成30年1月5日(金)迄世話人様に申込書と会費を添えてお申し込み下さい。事務所直接でも結構です。
 申し込み先着80名様で締切いたします。(昼食場所の為)
 事務所29年12/29~30年1/4迄年末年始休みになります。
 お願い一中学生・小学生だけの参加はできません。

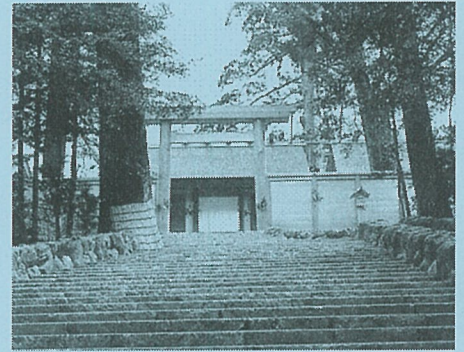

伊勢神宮内宮

日程

西京区各地====南IC====名神・新名神・伊勢道====伊勢神宮内宮・おかげ横丁====外宮参拝====
 7:30 10:00 / 11:20 11:30/12:00
 伊勢二見鳥羽道路====鳥羽・海鮮割烹末広亭(昼食)====二見が浦散策====二見鳥羽道路====伊勢IC
 12:30 / 13:30 13:40 / 14:40
 ====伊勢道・名阪・新名神・名神====南IC====西京区各地
 17:30

※天候又道路状況等で遅着の場合、ご了承お願い致します。

京都府知事登録3-428号

旅行企画 田中あきひで後援会

旅行取扱 (有)トラビュー観光

事務所 204-6128

主任者 和田建二

-----キリトリ線-----

申込書

預り証

月 日

月 日

	氏名	印
1		大小
2		大小
3		大小

_____様

金 _____円 (伊勢旅行会費)
上記金額領収しました。

預り者

印

住所 _____